

Financiële Bijsluiter



Het product



De risico's



De kosten



De opbrengst



Eerder beëindigen

Allianz Plus Hyp.rek & Allianz Hyp.(spaar) van Allianz Nederland Asset Management B.V

Gebruik de Financiële Bijsluiter vóór u overgaat tot het afsluiten van Allianz Plus Hyp.rek & Allianz Hyp.(spaar)
Vergelijk deze Financiële Bijsluiter ook met de bijsluiter van andere bankspaarhypotheken.
Lees ook de offerte en/of de algemene voorwaarden.

Let op! Er wordt gerekend met een hypotheek van €200.000. Uw persoonlijke keuzes en situatie kunnen van invloed zijn op de resultaten die in deze bijsluiter vermeld worden. Meer informatie: www.definancielebijsluiter.nl of vraag een adviseur.

Let op!

Er wordt gerekend met een hypotheek van €200.000

Heeft u vragen?

Allianz Nederland Asset Management B.V. Postbus 40, 3430 AA Nieuwegein, 030-6077651
of neem contact op met een adviseur.

Deze Financiële Bijsluiter is opgesteld op 28 april 2011 volgens de voorschriften van de Autoriteit Financiële Markten (www.afm.nl). Deze organisatie houdt toezicht op sparen, lenen, beleggen en verzekeren.

Wat houdt Allianz Plus Hyp.rek & Allianz Hyp.(spaar) in?



U gaat	U moet	U kunt
lenen	elke maand rente betalen /het huis in onderpand geven en de lening terugbetalen door aflossing <i>Let op! Hoe korter de periode waarover u de rente vastzet, hoe groter de onzekerheid over uw maandlasten</i>	een huis kopen
en sparen	elke maand een bedrag storten <i>Vraag naar het bedrag</i>	een gegarandeerd bedrag bijeen krijgen

Wat zijn de risico's?



Risico dat u met een schuld blijft zitten

Bij gehele looptijd (30 jaar)

zeer groot
groot
vrij groot
klein
zeer klein

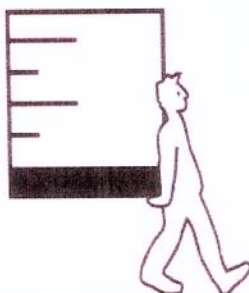

Wat kan er gebeuren in het ergste geval?

bij de gehele looptijd (30 jaar) wordt uw schuld volledig afgelost

Wat zijn de kosten?

De kosten bij een voorspelling op basis van een waardevermeerdering van de belegging van 4% per jaar (de kosten zijn exclusief te betalen rente en inclusief de afsluitprovisie voor de lening)



	inleg	-	verzekerings- premie	-	kosten	+	rendement	-	kosten bij eerder beëindigen	=	wat u overhoudt om af te lossen	rendement na kosten
Na 1 jaar	€3.552	-	€0	-	€96	+	€76	-	€0	=	€3.532 bij leven €3.532 bij overlijden	-1.0% per jaar
Na 10 jaar	€35.520	-	€0	-	€960	+	€7.989	-	€0	=	€42.549 bij leven €42.549 bij overlijden	+3.5% per jaar
Na 30 jaar	€106.560	-	€0	-	€3.433	+	€96.873	-	€0	=	€200.000	+3.9% per jaar

Wat kan Allianz Plus Hyp.rek & Allianz Hyp.(spaar) opbrengen?



4% Scenario

De opbrengst bij een voorspelling op basis van een waardevermeerdering van de belegging van 4% per jaar

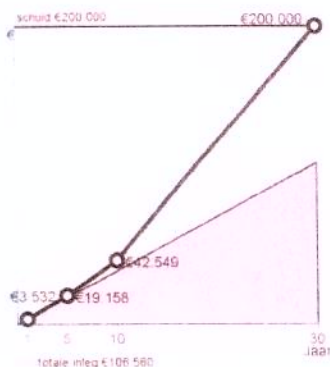

Wat gebeurt er bij eerder beëindigen?



Eerder beëindigen

bij uw overlijden

bij opzeggen (bijvoorbeeld bij scheiding, baanverlies, arbeidsongeschiktheid)

Gevolgen

het opgebouwde kapitaal valt aan uw nabestaanden / uw nabestaande kan een schuld overhouden

Vraag naar de voorwaarden

u heeft mogelijk kosten voor het aflossen van de lening

Vraag naar de bedragen